

## Ρύθμιση ληξιπρόθεσμων οφειλών προς τους Δήμους.

Το Υπουργείο Εσωτερικών αναγνωρίζοντας τόσο τη δυσχερή θέση των οφειλετών όσο και τις αντικειμενικές δυσκολίες που αυτοί αντιμετωπίζουν, προχώρησε σε μια γενναία ρύθμιση των οφειλών τους προς τους Δήμους, η οποία φθάνει μέχρι και τις 100 δόσεις, ανάλογα με το ύψος της οφειλής, ενώ παράλληλα περιλαμβάνει διαγραφή προστίμων και προσαυξήσεων.

Το Νομοσχέδιο του Υπουργείου Εσωτερικών το οποίο ψηφίστηκε από τη Βουλή, μπορείτε να το διαβάσετε στον ακόλουθο σύνδεσμο:

<http://www.jmichelakis.gr/post/658/nomosxedioepeigoyse-s-rythmises-armodiothtas-ypoyrgeiou-eswterikwn>

### Σύμφωνα με το Άρθρο 51 :

1. Ληξιπρόθεσμες οφειλές προς τους δήμους δύνανται να ρυθμίζονται και να καταβάλλονται ως ακολούθως:

Α) Όσες ληξιπρόθεσμες οφειλές έχουν βεβαιωθεί έως 31.12.2009 υπάγονται στις ρυθμίσεις των σχετικών διατάξεων του ν. 3801/2009.

Β) Όσες ληξιπρόθεσμες οφειλές έχουν βεβαιωθεί από 1.1.2010 δύνανται να ρυθμίζονται ως ακολούθως:

α) Εφάπαξ, με απαλλαγή κατά ποσοστό εκατό τοις εκατό (100%) από τις κατά Κ.Ε.Δ.Ε. προσαυξήσεις εκπρόθεσμης καταβολής και των προστίμων.

β) Για οφειλές μέχρι 5.000,00 ευρώ σε είκοσι τέσσερις (24) δόσεις, με απαλλαγή κατά ποσοστό ογδόντα τοις εκατό (80%) από τις κατά Κ.Ε.Δ.Ε. προσαυξήσεις εκπρόθεσμης καταβολής και των προστίμων και υπό την προϋπόθεση ότι κάθε δόση δεν είναι μικρότερη των 100 ευρώ.

γ) Για οφειλές από 5.000,01 ευρώ μέχρι 10.000,00 ευρώ σε σαράντα οκτώ (48) δόσεις με απαλλαγή κατά ποσοστό πενήντα τοις εκατό (50%) από τις κατά Κ.Ε.Δ.Ε. προσαυξήσεις εκπρόθεσμης καταβολής και των προστίμων.

δ) Για οφειλές από 10.000,01 ευρώ μέχρι 20.000,00 ευρώ σε εβδομήντα δύο (72) δόσεις με απαλλαγή κατά ποσοστό τριάντα τοις εκατό (30%) από τις κατά Κ.Ε.Δ.Ε. προσαυξήσεις εκπρόθεσμης καταβολής και των προστίμων.

ε) Για οφειλές από 20.000,01 ευρώ και πάνω σε εκατό (100) δόσεις με απαλλαγή κατά ποσοστό δέκα τοις εκατό (10%) από τις κατά Κ.Ε.Δ.Ε. προσαυξήσεις εκπρόθεσμης καταβολής και των προστίμων. Είναι δυνατή η καταβολή των οφειλών σε λιγότερες των ανωτέρω προβλεπόμενων δόσεων ύστερα από σχετική αίτηση του οφειλέτη και κατά τη διαδικασία της παραγράφου 3 του παρόντος άρθρου. Οι δόσεις είναι μηνιαίες και ισόποσες πλην της τελευταίας που μπορεί είναι μικρότερη των υπολοίπων και επιβαρύνονται με προσαυξήσεις εκπρόθεσμης καταβολής, οι οποίες υπολογίζονται με βάση το ισχύον επιτόκιο αναφοράς για πράξεις αναχρηματοδότησης της Ευρωπαϊκής Κεντρικής Τράπεζας κατά την ημερομηνία της, αίτησης υπαγωγής, πλέον οχτώ εκατοστιαίων μονάδων ετησίως υπολογισμένο, το οποίο και παραμένει σταθερό καθ' όλη τη διάρκεια της ρύθμισης.

## Φοροανατροπές: Μειώνονται τέλη κυκλοφορίας και φόρος πολυτελείας, τέλος τα τεκμήρια διαβίωσης

Διορθωτικές κινήσεις στην φορολογία των αυτοκινήτων με μείωση των τεκμηρίων διαβίωσης και αλλαγή στον τρόπο καταβολής των τελών κυκλοφορίας και ευνοϊκές ρυθμίσεις για τις επιχειρήσεις, όπως συμψηφισμός οφειλών ΦΠΑ σε όλο το Δημόσιο και εξαίρεση από το καθεστώς ΦΠΑ για τις μικρές επιχειρήσεις ετοιμάζει η ηγεσία του υπουργείου Οικονομικών με δύο νέα φορολογικά νομοσχέδια.

Το πρώτο νομοσχέδιο, το οποίο αναμένεται να κατατεθεί στη Βουλή μετά το Πάσχα, θα προβλέπει:

1. Τον συμψηφισμό του ΦΠΑ που χρωστούν οι επιχειρήσεις, με το ΦΠΑ που οφείλουν οι φορείς της γενικής κυβέρνησης στις επιχειρήσεις. Μέχρι σήμερα ο συμψηφισμός γινόταν αποκλειστικά και μόνο για οφειλές ΦΠΑ ιδιωτών με απαιτήσεις ΦΠΑ από τον στενό δημόσιο τομέα (υπουργεία και φορείς της κεντρικής διοίκησης). Με τις προωθούμενες διατάξεις ο ΦΠΑ που οφείλουν στο Δημόσιο οι επιχειρηματίες θα μπορεί να συμψηφίζεται και με τα ποσά ΦΠΑ που χρωστούν στις επιχειρήσεις, οι δήμοι, οι περιφέρειες, οι ΔΕΚΟ, τα ασφαλιστικά ταμεία, τα Νομικά Πρόσωπα Δημοσίου Δικαίου, τα Νομικά Πρόσωπα Ιδιωτικού Δικαίου, τα νοσοκομεία και άλλοι φορείς.

2. Την καταβολή αναλογικών τελών κυκλοφορίας. Ειδικότερα, για όσα ΙΧ έχει γίνει άρση ακινησίας και οι κάτοχοί τους επιθυμούν οποιαδήποτε στιγμή εντός του έτους να πάρουν πίσω τις πινακίδες κυκλοφορίας δεν θα είναι υποχρεωμένοι να καταβάλουν ολόκληρο το ποσό των ετήσιων τελών κυκλοφορίας, αλλά μόνο τα τέλη κυκλοφορίας που αναλογούν στους υπολειπόμενους μήνες του έτους, δηλαδή για το διάστημα που το Ι.Χ. θα τεθεί ξανά σε κυκλοφορία. Αυτό σημαίνει ότι αν κάποιος έχει προβεί σε άρση ακινησίας του οχήματός του και τον Ιούνιο θέλει να πάρει πίσω τις πινακίδες από την εφορία, θα καταβάλει μόνο το 50% του τελών κυκλοφορίας. Με επόμενο νομοσχέδιο που θα κατατεθεί στη Βουλή το καλοκαίρι θα θεσπιστούν φορολογικές ελαφρύνσεις για τα αυτοκίνητα και τις μικρές επιχειρήσεις. Ειδικότερα οι νέες διατάξεις που επεξεργάζεται το οικονομικό επιτελείο αφορούν στα εξής:

• Μείωση των τεκμηρίων διαβίωσης των αυτοκινήτων κατά τουλάχιστον 30%. Τα τεκμήρια έχουν παραμείνει καθηλωμένα στα ύψη παρά τη συνεχιζόμενη μείωση των εισοδημάτων. Η αρμόδια επιτροπή έχει εισηγηθεί στην ηγεσία του υπουργείου Οικονομικών τη μείωση των τεκμηρίων για τα Ι.Χ. κατά 30% τεκμηρίων και κατά συνέπεια του Φόρου Πολυτελείας Διαβίωσης για Ι.Χ. από 1.929 κ.ε. και άνω, ο οποίος υπολογίζεται βάσει του τεκμηρίου διαβίωσης. Με τις αλλαγές

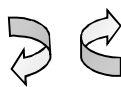

2. Στην παρούσα ρύθμιση υπάγεται υποχρεωτικά το σύνολο των βεβαιωμένων και ληξιπρόθεσμων οφειλών μέχρι τη δημοσίευση του παρόντος νόμου, συμπεριλαμβανομένων των μισθωμάτων με τις προσαυξήσεις εκπρόθεσμης καταβολής, τόκους υπερημερίας, ή τυχόν προβλεπόμενες λοιπές ρήτρες που τις επιβαρύνουν μέχρι την ημερομηνία αυτή, χωρίς δικαίωμα του οφειλέτη να ζητήσει την εξαίρεση μέρους αυτών.

### Διοργάνωση Σεμιναρίων Υγιεινής και Ασφάλειας Τροφίμων από το Β.Ε.Θ

Το Βιοτεχνικό Επιμελητήριο Θεσσαλονίκης, στην προσπάθειά του να στηρίξει τις επιχειρήσεις – μέλη του με αντικείμενο εργασιών την παραγωγή, επεξεργασία και διάθεση τροφίμων και σε όσους εμπλέκονται με τη διαχείριση τροφίμων με οιοδήποτε τρόπο κατά το στάδιο της διατροφικής αλυσίδας, προγραμματίζει να διοργανώσει εκπαιδευτικά σεμινάρια για τις «Βασικές αρχές Υγιεινής και Ασφάλειας Τροφίμων», σύμφωνα με την Υπουργική Απόφαση ΥΑ.14708/10.08.2007/ΦΕΚ.1616/Β/17.08.2007.

Στόχος των σεμιναρίων είναι η διασφάλιση της ποιότητας στην παραγωγή – συντήρηση και διάθεση τροφίμων με ασφάλεια και η προστασία των καταναλωτών, σύμφωνα με τον Κανονισμό 852/2004 του Ευρωπαϊκού Κοινοβουλίου και του Συμβουλίου της 29<sup>ης</sup> Απριλίου 2004 για την υγιεινή των τροφίμων.

Τα σεμινάρια θα είναι συνολικής διάρκειας **10 ωρών** και θα πραγματοποιηθούν στην αίθουσα σεμιναρίων του ΒΕΘ – Αριστοτέλους 27, 4<sup>ος</sup> όροφος.

**Το κόστος συμμετοχής ανέρχεται συνολικά σε 50 ευρώ για τα μέλη του επιμελητηρίου και σε 60 ευρώ για τα μη μέλη**, ποσό το οποίο πρέπει να καταβληθεί συγχρόνως με την κατάθεση της αίτησης στο Οικονομικό τμήμα του Επιμελητηρίου. Απαραίτητη προϋπόθεση για τα μέλη του ΒΕΘ είναι η ταμειακή τακτοποίησή τους, όσον αφορά την καταβολή της ετήσιας συνδρομής τους.

**Τα απαραίτητα δικαιολογητικά**, τα οποία πρέπει να προσκομισθούν ταυτόχρονα με την αίτηση είναι :

- Φωτοτυπία της Αστυνομικής Ταυτότητας ή Διαβατηρίου
- Φωτοτυπία της έναρξης επιτηδεύματος της εταιρίας από την Δ.Ο.Υ
- Φωτοτυπία του αναλυτικού προγράμματος κατάρτισης προσωπικού

Η αίτηση συμμετοχής βρίσκεται αναρτημένη και στην ιστοσελίδα του Β.Ε. [www.veth.gov.gr](http://www.veth.gov.gr).

Για περισσότερες πληροφορίες μπορείτε να απευθύνεστε στο τμήμα Βιοτεχνικών Θεμάτων του ΒΕΘ, αρμόδια κα.Α.Γούτα, στο τηλέφωνο : 2310-241383 και στο e-mail : [sme-industry@veth.gov.gr](mailto:sme-industry@veth.gov.gr)

**Τη δυνατότητα να θεωρήσουν βιβλιάρια ασθενείας δίνει σε ασφαλισμένους του ΟΑΕΕ, οι οποίοι έχουν οφειλές προς τον Οργανισμό, προσωρινή δικαστική απόφαση που εξέδωσε το 1ο τμήμα του Τριμελούς Διοικητικού Πρωτοδικείου Πατρών.**

Σύμφωνα με την 66/2014 δικαστική απόφαση που κατέθεσαν 96 ασφαλισμένοι του ΟΑΕΕ από την Πάτρα, υποχρεώνεται ο ΟΑΕΕ να θεωρήσει τα βιβλιάρια ασθενείας για το τρέχον ημερολογιακό έτος.

που προωθούνται, το τεκμήριο για ένα αυτοκίνητο 2.000 κ.ε. από 8.800 ευρώ θα μειωθεί στις 6.160 ευρώ, ενώ ο φόρος πολυτελούς διαβίωσης από 440 ευρώ θα περιοριστεί στα 308 ευρώ.

• Απαλλαγή από το καθεστώς ΦΠΑ μικρών επιχειρήσεων με τζίρο χαμηλότερο των 20.000 ή 25.000 ευρώ. Σήμερα περίπου το 42% των υπόχρεων του ΦΠΑ είναι πολύ μικρές επιχειρήσεις που αποφέρουν αρνητικά έσοδα (επιστροφές) περίπου 2,3% σε υποχρεώσεις του ΦΠΑ, ενώ παράλληλα είναι σημαντικό το κόστος για τη διαχείριση αυτών των μικροεπιχειρήσεων.

### Κριτήρια υπαγωγής στο πρόγραμμα επιδότησης των εργοδοτικών εισφορών των επιχειρήσεων που επηρεάστηκαν και επηρεάζονται από τα έργα κατασκευής του ΜΕΤΡΟ στη Θεσσαλονίκη

1. Να είναι ήδη υφιστάμενες και λειτουργούσες επιχειρήσεις που απασχολούν προσωπικό.
2. Να είναι ενεργά μέλη ενός εκ των τριών επιμελητηρίων (Εμπορικό και Βιομηχανικό, Βιοτεχνικό και Επαγγελματικό)
3. Να βρίσκονται με **είσοδο ή/και πρόσοψη** επί του άξονα κατασκευής των έργων του ΜΕΤΡΟ, και συγκεκριμένα **μπροστά από τα εργοτάξια**, από την έναρξή τους μέχρι και σήμερα.

Σημειώνεται ότι οι επιχειρήσεις-μέλη που βρίσκονται εκτός ισογείου (σε υπόγειο ή όροφο) επιδοτούνται κατά 50%.

Τα δικαιολογητικά που θα πρέπει να προσκομίζονται από τους ενδιαφερόμενους, είναι τα παρακάτω:

1. Φωτοαντίγραφο αστυνομικής ταυτότητας του νόμιμου εκπροσώπου της επιχείρησης.
2. Πιστοποιητικό Επιμελητηρίου ότι η επιχείρηση υφίσταται και λειτουργεί και φωτοαντίγραφο τρέχοντος παραστατικού της επιχείρησης (π.χ. τιμολόγιο).
3. Τρέχουσες μισθολογικές καταστάσεις με την ανάλυση των εργοδοτικών εισφορών.
4. Φωτοαντίγραφο του τελευταίου λογαριασμού ΔΕΗ ή ΟΤΕ της επιχείρησης.
5. Βεβαίωση της ΑΤΤΙΚΟ ΜΕΤΡΟ ΑΕ (ή ισοδύναμο στοιχείο) και φωτογραφία στην οποία να φαίνονται τα εγκατεστημένα εργοτάξια.
6. Υπεύθυνη Δήλωση του ν.1599/86 περί ακριβείας των δηλουμένων στοιχείων.

Τέλος επισημαίνεται ότι:

1. Τα δικαιολογητικά των αιτουμένων επιχειρήσεων θα πρέπει να προσκομισθούν έως τις 30.4.14
2. Η επιδότηση θα ξεκινήσει από το Μάιο τ.ε.
3. Η διάρκεια της επιδότησης θα εξαρτηθεί από τον αριθμό των επιδοτούμενων επιχειρήσεων.

**Στην τελική ευθεία μπαίνει πλέον το νέο καθεστώς συμψηφισμού των οφειλών που προέρχονται από ΦΠΑ με αντίστοιχες απαιτήσεις, όχι μόνο μεταξύ των φορέων του Δημοσίου, αλλά και μεταξύ των ιδιωτών.**

Έως το τέλος του μήνα αναμένεται να κατατεθεί στη Βουλή από τον αρμόδιο υφυπουργό Γ. Μαυραγάνη αν και το νέο σύστημα θα τεθεί σε πλήρη εφαρμογή από το 2015.

**Ξεκίνησε η λειτουργία του συστήματος τηλεφωνικών ραντεβού σε 73 πρώην μονάδες του ΕΟΠΥΥ.**

Οι ασφαλισμένοι μπορούν να καλούν για προγραμματισμό ραντεβού στα πενταψήφια νούμερα: 14554, 14784, 14884, 14900 από τις 7 το πρωί έως τις 7 το βράδυ. Τα τηλεφωνικά ραντεβού θα τα πληρώνουν οι ασφαλισμένοι μέχρι το 2016

## Επιχειρηματικά νέα

### ΒΕΛΓΙΟ

Το Γραφείο Οικονομικών & Εμπορικών Υποθέσεων της Πρεσβείας της Ελλάδας στο Βέλγιο, απέστειλε το ενημερωτικό δελτίο Οικονομικών και Επιχειρηματικών ειδήσεων από το Βέλγιο, για την περίοδο 1 – 10 Απριλίου 2014.

Για περισσότερες πληροφορίες οι ενδιαφερόμενοι μπορούν να επισκέπτονται την ιστοσελίδα του Γραφείου ΟΕΥ της Ελλάδας στις Βρυξέλλες, [ecocom-brussels@mfa.gr](mailto:ecocom-brussels@mfa.gr) ή την ιστοσελίδα του [BEΘ www.veih.gov.gr](http://BEΘ.veih.gov.gr).

### ΑΡΑΒΟΕΛΛΗΝΙΚΟ ΕΠΙΜΕΛΗΤΗΡΙΟ

Το Αραβο ελληνικό Επιμελητήριο, απέστειλε Δελτίο τύπου για την εκδήλωση του Αραβο-Ελληνικού Επιμελητηρίου Εμπορίου και Αναπτύξεως σχετικά με τις επενδύσεις, τα αναπτυξιακά σχέδια στο Βασίλειο της Σαουδικής Αραβίας και την παρουσίαση του πρώτου οδηγού εξαγωγών, Υπηρεσιών, και Επενδυτικών ευκαιριών στην Ελλάδα.

Για περισσότερες πληροφορίες οι ενδιαφερόμενοι μπορούν να επισκέπτονται την ιστοσελίδα του Αραβο ελληνικού Επιμελητηρίου [www.arabgreekchamber.gr](http://www.arabgreekchamber.gr)

### Εγκύκλιοι - Διατάξεις

**ΥΠΟΥΡΓΕΙΟ ΟΙΚΟΝΟΜΙΚΩΝ - ΓΕΝ. ΓΡΑΜΜΑΤΕΙΑ ΔΗΜΟΣΙΩΝ ΕΣΟΔΩΝ - ΓΕΝ.Δ/ΝΣΗ ΤΕΛΩΝΕΙΩΝ ΤΕΛΩΝΕΙΩΝ & ΕΦΚ – Δ/ΝΣΗ 17<sup>Η</sup> ΔΑΣΜΟΛΟΓΙΚΗ**

Κοινοποίηση καν. 1308/2013/17-12-2013 του Ευρωπαϊκού Κοινοβουλίου και του Συμβουλίου για τη θέσπιση κοινής οργάνωσης των αγορών γεωργικών προϊόντων και την κατάργηση των καν. 922/72, 234/79, 1037/2001 και 1234/2007 του Συμβουλίου.

**ΥΠΟΥΡΓΕΙΟ ΟΙΚΟΝΟΜΙΚΩΝ - ΓΕΝ. ΓΡΑΜΜΑΤΕΙΑ ΔΗΜΟΣΙΩΝ ΕΣΟΔΩΝ - ΓΕΝ.Δ/ΝΣΗ ΤΕΛΩΝΕΙΩΝ ΤΕΛΩΝΕΙΩΝ & ΕΦΚ – Δ/ΝΣΗ 17<sup>Η</sup> ΔΑΣΜΟΛΟΓΙΚΗ**

Κοινοποίηση Εκτελεστικού Κανονισμού (ΕΕ) αριθ. Δ17Α 5004357 ΕΞ2014 σχετικά με τον ειδικό προορισμό - επεξεργασία ψαριών με τη διαδικασία «επιπαγώματος» - καν. 1220/2012 του Συμβουλίου.

**ΥΠΟΥΡΓΕΙΟ ΟΙΚΟΝΟΜΙΚΩΝ - ΓΕΝ. ΓΡΑΜΜΑΤΕΙΑ ΔΗΜΟΣΙΩΝ ΕΣΟΔΩΝ - ΓΕΝ.Δ/ΝΣΗ ΤΕΛΩΝΕΙΩΝ ΤΕΛΩΝΕΙΩΝ & ΕΦΚ – Δ/ΝΣΗ 17<sup>Η</sup> ΔΑΣΜΟΛΟΓΙΚΗ**

Κοινοποίηση Εκτελεστικού Κανονισμού (ΕΕ) αριθ. Δ17Α 5004357 ΕΞ2014 σχετικά με τον ειδικό προορισμό - επεξεργασία ψαριών με τη διαδικασία «επιπαγώματος» - καν. 1220/2012 του Συμβουλίου.

### **RInES – « Η Έρευνα & η Καινοτομία στην υπηρεσία της Οικονομίας και της Κοινωνίας της Ε.Ε., των χωρών της Ευρωπαϊκής Γειτονίας και των χωρών της Μαύρης Θάλασσας ».**

Το **RInES** θα διεξαχθεί **29 – 30 Μαΐου 2014** στο Μέγαρο Μουσικής Θεσσαλονίκης. Στόχος του συνεδρίου είναι να αναδείξει το σημαντικό ρόλο της Διεθνούς Συνεργασίας στο πλαίσιο της έρευνας και της καινοτομίας, μεταξύ της Ευρωπαϊκής Ένωσης, των χωρών της Ευρωπαϊκής Γειτονίας και των χωρών της Μαύρης Θάλασσας. Στις παραπάνω χώρες περιλαμβάνονται: Μαρόκο, Αλγερία, Τυνησία, Λιβύη, Αίγυπτος, Ισραήλ, Παλαιστινιακή Αρχή, Λίβανος, Ιορδανία, Συρία, Τουρκία, Αρμενία, Αζερμπαϊτζάν, Γεωργία, Ρωσία, Λευκορωσία, Δημοκρατία της Μολδαβίας και Ουκρανίας.

Για περισσότερες πληροφορίες σχετικά με το συνέδριο στην ιστοσελίδα: [www.rines.gr](http://www.rines.gr)

## Ενημέρωση για European Qualifying Examination 2015 – Πρόσκληση συμμετοχής

Ο Οργανισμός Βιομηχανικής Ιδιοκτησίας (ΟΒΙ) που είναι ο αποκλειστικά αρμόδιος φορέας στην Ελλάδα για την κατοχύρωση ευρεσιτεχνιών και βιομηχανικών σχεδίων, καθώς επίσης για θέματα τεχνολογικής πληροφόρησης και βιομηχανικής ιδιοκτησίας μας ενημερώνει για το ξεκίνημα των απήσεων για το πρόγραμμα εκπαίδευσης European Qualifying Examination 2015 του Ευρωπαϊκού Γραφείου Διπλωμάτων Ευρεσιτεχνίας. Επίσης, παρέχει τεχνολογική πληροφόρηση από δημοσιευμένα διπλώματα ευρεσιτεχνίας μέσα από διεθνείς βάσεις δεδομένων.

Το Ευρωπαϊκό Γραφείο Διπλωμάτων Ευρεσιτεχνίας (ΕΓΔΕ) χορηγεί Ευρωπαϊκό Δίπλωμα Ευρεσιτεχνίας με ισχύ έως και σε 40 χώρες. Διεξάγει έρευνα και ουσιαστική εξέταση για ένα διαρκώς αυξανόμενο αριθμό Ευρωπαϊκών και Διεθνών Απήσεων για Δίπλωμα Ευρεσιτεχνίας.

Για την απόκτηση της ιδιότητας του Επαγγελματία Αντιπροσώπου διοργανώνονται, σε ετήσια βάση, από το ΕΓΔΕ Εξετάσεις Ευρωπαϊκής Πιστοποίησης (European Qualifying Examination 2015– EQE).

Περισσότερες λεπτομέρειες στην ιστοσελίδα του ΟΒΙ [www.obl.gr](http://www.obl.gr)

### Ζητήσεις ξένων χωρών

Ζητήσεις συνεργασίας με εισαγωγικές επιχειρήσεις και αντιπροσώπους στην Ελλάδα

#### **MOFIL – Metalurgica Morais & Filhos, SA**

Rua 5 de Outubro 1654, 4480-739 Vila do Conde, Portugal  
00351 252640220  
00351 252640229

[mgraca@mofil.net](mailto:mgraca@mofil.net)

[www.mofil.pt](http://www.mofil.pt)

εκχιονιστικά μηχανήματα

#### **Rui Costa e Sousa e Irmao, SA**

Rua Felícia Falcao, No 193, Bairro Colmeieiras, 3460-594  
00351 232821262  
00351 232821619

[geral@rcsi.pt](mailto:geral@rcsi.pt)

[www.rcsi.pt](http://www.rcsi.pt)

κατεψυγμένος βακαλαός

#### **Michael Mendes**

Πορτογαλία

[mleatherking@gmail.com](mailto:mleatherking@gmail.com)

Δέρμα

#### **ALBINOX- Constrcoes Metalicas, Lda**

Zona Industrial Alto do Barro, 3660'31 Bordonhos  
00351 232712881  
00351 232711859

[albinox@albinox.com](mailto:albinox@albinox.com)

[www.albinox.com](http://www.albinox.com)

ψυγεία, θάλαμος κατάψυξης

#### **Middlepharma – Unipessoal, Lda**

Rua de Capela 148, 3800-885 Requeixo, Portugal  
00351 919533379  
φάρμακα

#### **Zippy, SA**

Lugar do Espido Via Norte, Apartado 1011, 4471-909  
00351 222454777  
00351 222487722

[www.zippy.pt](http://www.zippy.pt)

παιδικά είδη (ρούχα, υποδήματα, παιδική φροντίδα)

## Διαγωνισμοί στην Ελλάδα

154	29/04/2014 ΑΡ ΔΙΑΚΗΡΥΞΗΣ 1/14 ΔΗΜΟΣΙΟΣ ΑΝΟΙΚΤΟΣ ΜΕΙΟΔΟΤΙΚΟΣ ΔΙΑΓΩΝΙΣΜΟΣ ΓΙΑ ΤΗ ΣΥΝΑΨΗ ΣΥΜΦΩΝΙΑΣ ΠΛΑΙΣΙΟΥ ΠΑΡΟΧΗΣ ΥΠΗΡΕΣΙΩΝ ΤΟΠΟΘΕΤΗΣΗΣ ΘΕΡΜΟΜΟΝΩΣΕΩΝ ΣΕ Π. ΠΛΟΙΑ, ΠΛΩΤΑ ΜΕΣΑ & ΠΛΩΤΕΣ ΚΑΤΑΣΚΕΥΕΣ ΤΟΥ ΠΝ ΣΤΟ ΝΣ & ΝΚ, ΔΙΑΡΚΕΙΑΣ ΔΥΟ (2) ΕΤΩΝ ΤΗΛ: 210 55314	ΠΟΛΕΜΙΚΟ ΝΑΥΤΙΚΟ ΚΕΝΤΡΟ ΕΦΟΔΙΑΣΜΟΥ ΝΑΥΤΙΚΟΥ
183	29/04/2014 ΑΝΟΙΚΤΟΣ ΔΙΑΓΩΝΙΣΜΟΣ ΓΙΑ ΤΗΝ ΠΡΟΜΗΘΕΙΑ ΕΙΔΩΝ ΚΑΘΑΡΙΟΤΗΤΑΣ ΚΑΙ ΕΥΠΡΕΠΙΣΜΟΥ ΤΟΥ ΔΗΜΟΥ ΩΡΑΙΟΚΑΣΤΡΟΥ ΚΑΙ ΤΩΝ ΝΟΜΙΚΩΝ ΤΟΥ ΠΡΟΣΩΠΩΝ ΤΗΛ. 2313 304058/78/86	ΔΗΜΟΣ ΩΡΑΙΟΚΑΣΤΡΟΥ
184	29/04/2014 ΑΡ. ΔΙΑΚ. 2 ΔΗΜΟΣΙΟΣ ΑΝΟΙΚΤΟΣ ΔΙΑΓΩΝΙΣΜΟΣ ΓΙΑ ΤΗ ΣΥΝΤΗΡΗΣΗ ΜΕ ΑΝΤΑΛΛΑΚΤΙΚΑ ΤΟΥ ΑΞΟΝΙΚΟΥ ΤΟΜΟΓΡΑΦΟΥ ΤΟΥ ΝΟΣΟΚΟΜΕΙΟΥ ΤΗΛ. 23713 50207	ΓΕΝΙΚΟ ΝΟΣΟΚΟΜΕΙΟ ΧΑΛΚΙΔΙΚΗΣ
199	29/4/2014 ΑΝΟΙΚΤΟΣ ΔΙΑΓΩΝΙΣΜΟΣ ΓΙΑ ΤΗΝ ΑΝΑΘΕΣΗ ΤΟΥ ΕΡΓΟΥ:"ΑΝΑΒΑΘΜΙΣΗ ΔΕΚΑΕΠΤΑ ΣΧΟΛΙΚΩΝ ΜΟΝΑΔΩΝ, ΔΗΜΟΥ ΚΑΛΛΙΘΕΑΣ" ΤΗΛ. 210 5272445 & 210 5272206	ΚΤΙΡΙΑΚΕΣ ΥΠΟΔΟΜΕΣ ΑΕ
170	29/04/2014 ΤΑΚΤΙΚΟΣ ΑΝΟΙΚΤΟΣ ΔΙΑΓΩΝΙΣΜΟΣ ΓΙΑ ΤΗΝ ΠΡΟΜΗΘΕΙΑ «ΕΙΔΗ ΑΝΑΠΑΡΑΓΩΓΗΣ ΕΓΓΡΑΦΩΝ» ΤΗΛ: 2313 304464	ΓΕΝΙΚΟ ΝΟΣΟΚΟΜΕΙΟ ΘΕΣΣΑΛΟΝΙΚΗΣ «ΑΓΙΟΣ ΠΑΥΛΟΣ»
116	30/04/2014 ΑΡ ΔΙΑΚΗΡΥΞΗΣ 004/2014 ΕΠΑΝΑΛΗΠΤΙΚΟΣ ΔΗΜΟΣΙΟΣ ΑΝΟΙΚΤΟΣ ΜΕΙΟΔΟΤΙΚΟΣ ΔΙΑΓΩΝΙΣΜΟΣ ΓΙΑ ΤΗΝ ΑΝΑΔΕΙΞΗ ΑΝΑΔΟΧΟΥ ΤΟΥ ΕΡΓΟΥ ΔΙΑΧΕΙΡΙΣΗΣ-ΕΠΕΞΕΡΓΑΣΙΑΣ-ΜΕΤΑΦΟΡΑΣ-ΔΙΑΘΕΣΗΣ ΑΛΛΩΝ ΕΠΙΚΙΝΔΥΝΩΝ ΑΠΟΒΛΗΤΩΝ (ΑΕΑ) ΤΟΥ ΝΟΣΟΚΟΜΕΙΟΥ ΤΗΛ: 2313 323115	ΓΕΝΙΚΟ ΝΟΣΟΚΟΜΕΙΟ ΠΑΠΑΓΕΩΡΓΙΟΥ ΔΙΕΥΘΥΝΣΗ ΟΙΚΟΝΟΜΙΚΟΥ ΓΡΑΦΕΙΟ ΠΡΟΜΗΘΕΙΩΝ
155	30/04/2014 ΑΡ ΔΙΑΚΗΡΥΞΗΣ 3/14 ΔΗΜΟΣΙΟΣ ΑΝΟΙΚΤΟΣ ΜΕΙΟΔΟΤΙΚΟΣ ΔΙΑΓΩΝΙΣΜΟΣ ΓΙΑ ΤΗ ΣΥΝΑΨΗ ΣΥΜΦΩΝΙΑΣ ΠΛΑΙΣΙΟΥ ΠΑΡΟΧΗΣ ΥΠΗΡΕΣΙΩΝ ΚΑΘΑΡΙΣΜΟΥ ΚΤΙΡΙΑΚΩΝ ΕΓΚΑΤΑΣΤΑΣΕΩΝ & ΧΩΡΩΝ ΣΧΟΛΗΣ ΝΑΥΤΙΚΩΝ ΔΟΚΙΜΩΝ, ΔΙΑΡΚΕΙΑΣ ΔΥΟ (2) ΕΤΩΝ ΤΗΛ: 210 5531425	ΠΟΛΕΜΙΚΟ ΝΑΥΤΙΚΟ ΚΕΝΤΡΟ ΕΦΟΔΙΑΣΜΟΥ ΝΑΥΤΙΚΟΥ
192	30/4/2014 ΑΡ. ΔΙΑΚ. Νο 11/2014 ΔΗΜΟΣΙΟΣ ΔΙΕΘΝΗΣ ΑΝΟΙΚΤΟΣ ΔΙΑΓΩΝΙΣΜΟΣ ΓΙΑ ΤΗΝ ΠΡΟΜΗΘΕΙΑ ΤΡΟΧΗΛΑΤΩΝ ΜΕΤΑΛΛΙΚΩΝ ΚΑΔΩΝ ΑΠΟΚΟΜΙΔΗΣ ΑΠΟΡΡΙΜΜΑΤΩΝ ΧΩΡΙΤΗΚΟΤΗΤΑΣ 1.100 ΛΙΤΡΩΝ (lt) ΜΕ ΠΛΑΣΤΙΚΟ ΚΑΠΑΚΙ ΚΑΙ ΠΛΑΣΤΙΚΩΝ ΤΡΟΧΗΛΑΤΩΝ ΚΑΔΩΝ ΑΠΟΚΟΜΙΔΗΣ ΑΠΟΡΡΙΜΜΑΤΩΝ ΧΩΡΙΤΗΚΟΤΗΤΑΣ 360 ΚΑΙ 770 ΛΙΤΡΩΝ (lt) ΤΗΛ. 2313 317535	ΔΗΜΟΣ ΘΕΣΣΑΛΟΝΙΚΗΣ
156	05/05/2014 ΑΡ ΔΙΑΚΗΡΥΞΗΣ 910/280-02-2014 ΔΙΕΘΝΗΣ ΔΗΜΟΣΙΟΣ ΑΝΟΙΚΤΟΣ ΔΙΑΓΩΝΙΣΜΟΣ ΓΙΑ ΤΗΝ «ΠΡΟΜΗΘΕΙΑ ΚΑΙ ΕΓΚΑΤΑΣΤΑΣΗ ΣΥΣΤΗΜΑΤΟΣ ΤΗΛΕΜΕΤΡΙΑΣ ΚΑΙ ΕΛΕΓΧΟΥ ΔΙΑΡΡΟΩΝ ΣΤΟ ΔΙΚΤΥΟ ΥΔΡΕΥΣΗΣ ΤΟΥ ΔΗΜΟΥ ΡΕΘΥΜΝΟΥ» ΤΗΛ: 28310 27777 & 28310 54233	ΔΗΜΟΤΙΚΗ ΕΠΙΧΕΙΡΗΣΗ ΥΔΡΕΥΣΗΣ ΑΠΟΧΕΤΕΥΣΗΣ ΡΕΘΥΜΝΟΥ
177	05/05/2014 Νο 4/2014 ΤΡΟΠΟΠΟΙΗΣΗ ΑΝΟΙΚΤΟΥ ΜΕΙΟΔΟΤΙΚΟΥ ΔΙΑΓΩΝΙΣΜΟΥ ΓΙΑ ΤΗΝ ΠΑΡΟΧΗ ΥΠΗΡΕΣΙΩΝ ΓΙΑ ΤΟΝ ΚΑΘΑΡΙΣΜΟ ΤΟΥ ΚΤΙΡΙΟΥ ΤΟΥ ΕΠΙ ΤΗΣ ΟΔΟΥ ΚΑΣΤΟΡΟΣ 72 ΣΤΟΝ ΠΕΙΡΑΙΑ ΑΤΤΙΚΗΣ ΤΗΛ. 211 8806824	ΛΑΓΓΗ Α.Ε.
193	6/5/2014 ΑΡ. ΔΙΑΚ. 2013-007/Π. ΠΡΟΧΕΙΡΟΣ ΜΕΙΟΔΟΤΙΚΟΣ ΔΙΑΓΩΝΙΣΜΟΣ ΓΙΑ ΤΗΝ ΣΥΝΤΗΡΗΣΗ ΚΛΙΒΑΝΩΝ ΤΗΛ. 2313 304463	ΓΕΝΙΚΟ ΝΟΣΟΚΟΜΕΙΟ ΘΕΣΣΑΛΟΝΙΚΗΣ "ΑΓΙΟΣ ΠΑΥΛΟΣ"
194	6/5/2014 ΑΝΟΙΚΤΟΣ ΔΙΑΓΩΝΙΣΜΟΣ ΓΙΑ ΤΗΝ ΠΡΟΜΗΘΕΙΑ ΤΡΟΦΙΜΩΝ ΚΑΙ ΛΟΙΠΩΝ ΕΙΔΩΝ ΠΑΝΤΟΠΩΛΕΙΟΥ ΓΙΑ ΤΙΣ ΑΝΑΓΚΕΣ ΤΟΥ ΔΗΜΟΥ ΤΡΙΠΟΛΗΣ (ΠΑΙΔΙΚΕΣ ΚΑΤΑΣΚΗΝΩΣΕΙΣ, ΚΟΙΝΩΝΙΚΟ ΠΑΝΤΟΠΩΛΕΙΟ), ΤΟ ΝΟΜΙΚΟ ΠΡΟΣΩΠΟ (ΠΑΙΔΙΚΟΙ ΣΤΑΘΜΟΙ, ΚΑΠΗ κλπ) & ΤΗΣ ΚΕΔΗΤ ΤΗΛ. 2713 600461	ΔΗΜΟΣ ΤΡΙΠΟΛΗΣ

Επισκεφθείτε μέσω της ιστοσελίδας του Επιμελητηρίου μας [www.veth.gov.gr](http://www.veth.gov.gr)

- Την ηλεκτρονική πλατφόρμα που προσφέρει Υπηρεσίες Ηλεκτρονικού Συνηγόρου του Βιοτέχνη [bizhHELP](http://bizhHELP) ή στο [www.bizhelp.gr](http://www.bizhelp.gr) για οποιοδήποτε πρόβλημα αντιμετωπίζετε με Δημόσια Υπηρεσία ή θέλετε να υποβάλλετε οποιοδήποτε ερώτημα.
- Την ηλεκτρονική πλατφόρμα που προσφέρει Υπηρεσίες Ηλεκτρονικής Δικτύωσης [b2bmall](http://b2bmall.eu) ή στο [www.b2bmall.eu](http://www.b2bmall.eu), προκειμένου να ενημερώνεστε και να προμηθεύεστε προϊόντα μελών του επιμελητηρίου.

